شركة المواهب

للاخراج والتخليص الكمركي

الملف التعريفي

2026

شركة المواهب
للإخراج والتخليص الكمركي

• مقدمة تعريفية

تأسست شركة المواهب للإخراج والتخليص الكمركي بخبرة عملية ورؤية متجددة في سـوق الخدمات اللوجسـتية، حيث أصبحت خلال فترة وجيزة من أبرز الشـركات الوطنية المتخصصة في هذا المجـال. بفضل علاقاتنا الواسعة مع الجهات الجمركية، والتزامنا بالمعايير المهنية، استطعنا كسب ثقـة نخبة من الشـركات والمؤسسـات والأفـراد على مسـتوى العراق والمنطقة.

· OUR VISION

· رؤيتـنـا

أن نكـون الاسـم الأول والمرجـع الأوثق في مجـال التخليص الكمركـي والخدمات اللوجسـتية، وأن نقدم حلولاً متطورة ترتقي بتجربة عملائنا نحو مستويات جديدة من الاحترافيـة والكفـاءة والأمـان، بما يسـهم في تسـهيل حركة التجـارة ودعم النمو الاقتصادي المستدام.

· OUR MISSION

· رسالتـنـا

نضع نصب أعيننا تسـهيل العمليات الجمركية وتسريع حركة البضائع من خلال تقديم خدمات احترافية متكاملة، وتطوير حلولنا بشـكل مسـتمر، والاستثمار في الكفاءات البشـرية والتقنيات الحديثة، بما يضمن أعلى مستويات الدقة والكفاءة والالتزام، مع التمسك بقيم النزاهة والشفافية والجودة في جميع أعمالنا.

· OUR CORE VALUES

· قـيـمـنـا

الالتـزام: وعدنا الدائم بالوفاء بالتزاماتنا تجاه عملائنا وشـركائنا، والعمل بمسـؤولية عالية لضمان تحقيق أفضل النتائج.

الاحترافية: نولـي اهتماماً بالغـاً لأدق التفاصيل ونعتمد أفضل الممارسـات المهنية لضمان تقديم خدمات تتجاوز توقعات العملاء.

الابتكار: نسـعى باستمرار إلى تطوير حلول مبتكرة وأدوات حديثة تسهم في تبسيط وتسريع إجراءات التخليص والخدمات اللوجستية.

الشفافية: نؤمن بأهمية الوضوح والمصداقية في جميع تعاملاتنا ومراسلاتنا، بما يعزز الثقة ويضمن بناء علاقات طويلة الأمد.

· خدماتـــنـا · OUR SERVICES

١- التخليص الكمركي للبضائع:
تخليــص جميع أنواع البضائــع في كافة المنافذ الحدودية العراقيــة (برية – بحرية – جوية).
٢- إعداد المعاملات الكمركية:
تجهيــز وتدقيق كافة المســتندات والوثائــق المطلوبة بما يضمن ســرعة الإجراءات وتجنب التأخيرات.
٣- استشارات جمركية:
تقديم حلول واستشــارات متخصصــة للأنظمة واللوائح الجمركيــة وتقديم النصائح للعملاء بما يخدم مصالحهم.
٤- متابعة الشحنات:
تقديم تقاريــر دورية للعملاء عن وضع الشــحنات ومراحل التخليص حتى الاســتلام النهائي.
٥- تسوية القضايا الجمركية:
معالجة وحل جميع الإشكالات والقضايا المرتبطة بالإخراج الجمركي.

لماذا المواهب؟



- علاقات قوية مع الدوائر الجمركية.
- سرعة في إنجاز المعاملات.
- التزام كامل بتعليمات وتعليمات الجمارك العراقية.
- استشارات مجانية ودعم متواصل للعملاء.
- حلول مبتكرة ومتكاملة لجميع تحديات التخليص الجمركي.

«في شـركة المواهب، نؤمن بأن العميل شـريك النجاح، ونسعى دائماً لأن تكون تجربتكم معنا استثنائية بكل المقاييس»

فريــق العمـــل

يضــم فريق شــركة المواهب نخبة مــن المتخصصين في مجــال التخليص الكمركــي، ممن يمتلكــون خبرة واســعة ومعرفة دقيقــة بكافة الأنظمة والتعليمات الجمركية.

فريقنــا يحرص دومًا على تطوير نفســه ومواكبة أحــدث التغييرات لضمان راحة العملاء وتوفير الوقت والتكاليف عليهم.

رؤيتنا المستقبلية

نطمح لتوسيع خدماتنا لتشمل جميع المنافذ العراقية والعمل على بناء شبكة شراكات استراتيجية مع شركات نقل عالمية، إلى جانب الاستثمار في التقنيات الرقمية لتقديم خدمات تخليص إلكترونية متطورة.

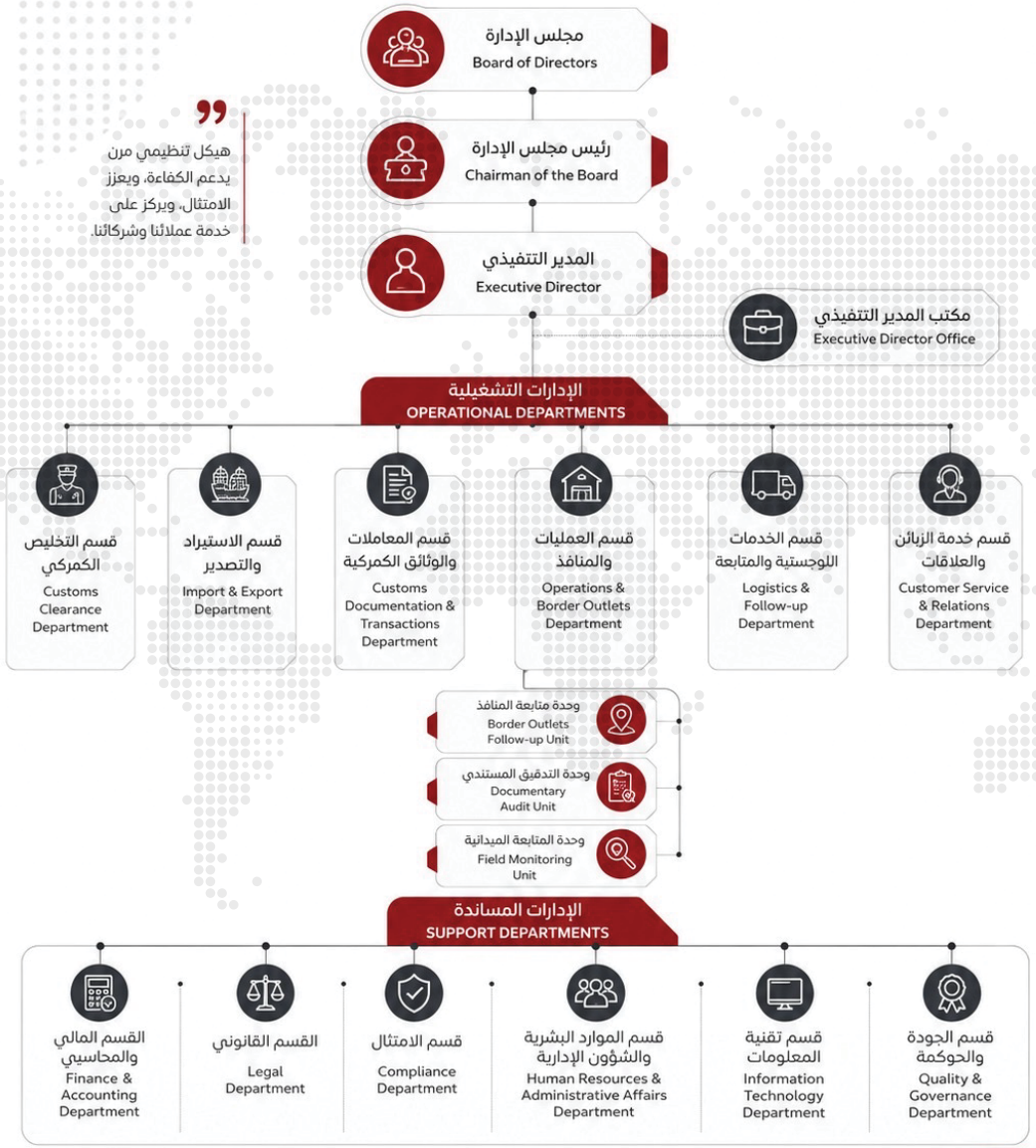
ابرز المشاريـــــع

- **موضــوع المشــروع:** تنفيذ مشــروع متخصــص في التخليــص الكمركي وفحص البضائع في الموانئ العراقية، بما يدعم حركة الاستيراد والتصدير ويحسن انسيابية التجارة الإقليمية والدولية.
- **أهداف المشــروع:** تســهيل عمليات الاســتيراد والتصديــر، تقليل الوقت والجهــد اللازمين لإنجــاز المعاملات، ودعــم الاقتصــاد الوطني من خلال تنظيم خدمات التخليص والفحص.
- **نطاق العمــل** : تقديم خدمات لوجســتية متكاملة داخل العــراق وخارجه، تخليــص البضائــع والشــحن والتخزين والفحــص بكافــة أنواعها، فحص الحمــولات الســائبة والجافة والحاويات على ظهر الســفن، والاســتعانة بفاحصين مختصين حاصلين على شهادة IFA.

الهيكل التنظيمي

ORGANIZATIONAL STRUCTURE

هيكل تنظيمي مرن
يدعم الكفاءة، ويعزز
الامتثال، ويركز على
خدمة عملائنا وشركائنا





شركة المواهب
للاخراج والتخليص الكمركي
Al-Mawaheb Co.
EXPORT AND CUSTOMS CLEARANCE

التواصـــــــــل
CONTACT US

IRAQ - BAGHDAD - ALMANSOUR - ALAMEERAT ST.

INFO@ALMAWAHEB-CO.COM

+964 786 953 3836